



NEWS DAI MERCATI

In aumento i quantitativi di acciughe commercializzate nei mercati all'ingrosso all'origine e alla distribuzione, con prezzi su livelli inferiori rispetto allo scorso anno. Stabili i prezzi delle sardine, tranne che per il Mercato di Venezia, in cui si registrano aumenti.

SARDINE SARDINA PILCHARDUS

ACCIUGHE ENGRAULIS ENCRASICOLUS

I PREZZI DELLA SETTIMANA

| | min. | max. | var. sett. prec. | var. anno prec. |
|--------------------------|------|------|------------------|-----------------|
| *ROMA | | | | |
| Tirreno (GSA 9-10-11) | 2,80 | 3,00 | - | - |
| *FIRENZE | | | | |
| Adriatico (GSA 17-18) | n.r. | n.r. | - | - |
| *NAPOLI | | | | |
| Tirreno (GSA 9-10-11) | 1,60 | 1,80 | - | 0,0% |
| *CHIOGGIA | | | | |
| Adriatico Settentrionale | n.r. | n.r. | - | - |
| *MILANO | | | | |
| Adriatico (GSA 17-18) | n.r. | n.r. | - | - |
| *VENEZIA | | | | |
| Adriatico Settentrionale | 2,40 | 4,60 | ▲ 109,1% | ▲ 33,3% |
| *SALERNO | | | | |
| Tirreno Settentrionale | 1,50 | 2,50 | ■ 0,0% | - |
| **CAORLE | | | | |
| Adriatico Settentrionale | n.r. | n.r. | - | - |
| **LIVORNO | | | | |
| Tirreno Settentrionale | n.r. | n.r. | - | - |
| **PORTO GARIBALDI | | | | |
| Adriatico Settentrionale | 0,57 | 2,14 | - | ▲ 50,0% |

| | min. | max. | var. sett. prec. | var. anno prec. |
|-------------------------------------|------|------|------------------|-----------------|
| *ROMA | | | | |
| Adriatico (GSA 17-18) - 71-100 U/KG | 5,71 | 5,71 | - | ▼ -33,4% |
| Adriatico (GSA 17-18) - 100+ U/KG | 5,71 | 5,71 | - | ▼ -20,0% |
| Tirreno (GSA 9-10-11) - 71-100 U/KG | 5,71 | 5,71 | ▼ -15,8% | - |
| Tirreno (GSA 9-10-11) - 50-70 U/KG | n.r. | n.r. | - | - |
| *FIRENZE | | | | |
| Adriatico (GSA 17-18) - 50-70 U/KG | n.r. | n.r. | - | - |
| *NAPOLI | | | | |
| Tirreno (GSA 9-10-11) - 100+ U/KG | 2,20 | 2,60 | - | ▼ -13,3% |
| Tirreno (GSA 9-10-11) - 71-100 U/KG | 3,00 | 3,40 | - | ▼ -19,0% |
| Tirreno (GSA 9-10-11) - 50-70 U/KG | 3,80 | 4,20 | - | ▼ -23,6% |
| *MILANO | | | | |
| Adriatico (GSA 17-18) | n.r. | n.r. | - | - |
| *VENEZIA | | | | |
| Adriatico Settentrionale | 7,00 | 7,00 | ▲ 40,0% | ▲ 16,7% |
| *SALERNO | | | | |
| Tirreno Settentrionale | 5,50 | 7,00 | ■ 0,0% | - |
| **CIVITANOVA MARCHE | | | | |
| Adriatico Settentrionale | 4,16 | 4,16 | - | - |
| **GIULIANOVA | | | | |
| Adriatico Settentrionale | n.r. | n.r. | - | - |
| **SAN BENEDETTO | | | | |
| Adriatico Settentrionale | 0,30 | 2,00 | - | - |
| **PESCARA | | | | |
| Adriatico Settentrionale | n.r. | n.r. | - | - |
| **ANCONA | | | | |
| Adriatico Settentrionale | n.r. | n.r. | - | - |

L'ANDAMENTO DEI PREZZI DELL'ULTIMO MESE...

Sardine - Mediterraneo



Acciughe - Mediterraneo

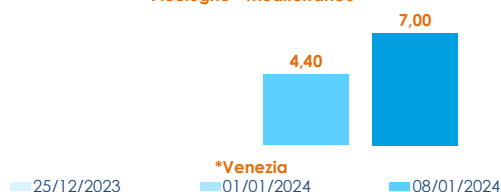

... E DEGLI ULTIMI TRE ANNI

*ROMA - Sardine - Mediterraneo Occidentale

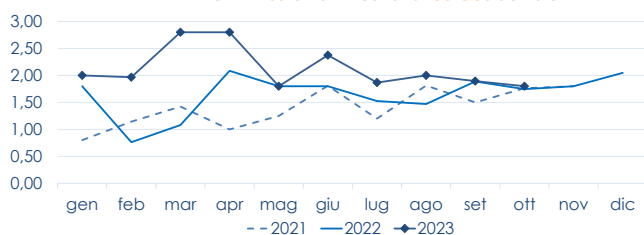

*ROMA - Acciughe - Mediterraneo Occidentale

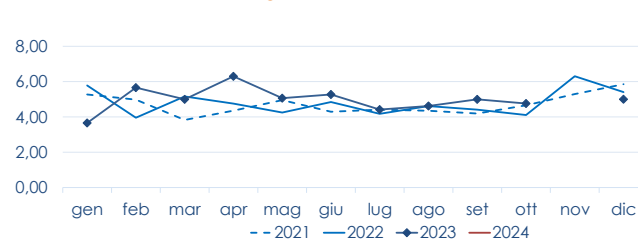

Fonte: Elaborazione BMTI su dati dei mercati all'ingrosso. I prezzi sono espressi in €/kg, privi di IVA e tara. Si tratta di prezzi all'ingrosso che non sono confrontabili con quelli praticati al consumo. Le variazioni sono calcolate sul prezzo massimo. "n.r." = prezzo non rilevato.

* MERCATI ALLA DISTRIBUZIONE **MERCATI ALL'ORIGINE

SEGUICI OGNI Venerdì SU



@BMTI_IT

#itticoprezzi



**MINISTERO DELL'AGRICOLTURA
DELLA SOVRANITÀ ALIMENTARE
E DELLE FORESTE**



FEAMP
PG 2014-2020
Fondo europeo per gli
affari marittimi e la pesca



BMTI